

3 CORTE GG  
1:50

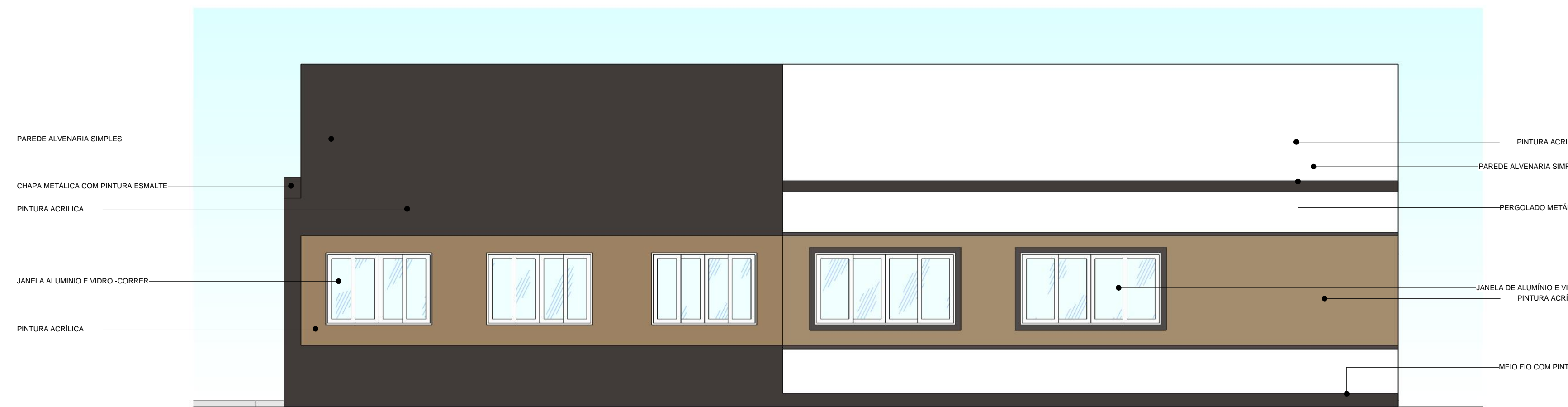

5 VISTA LATERAL DIR.  
1:50

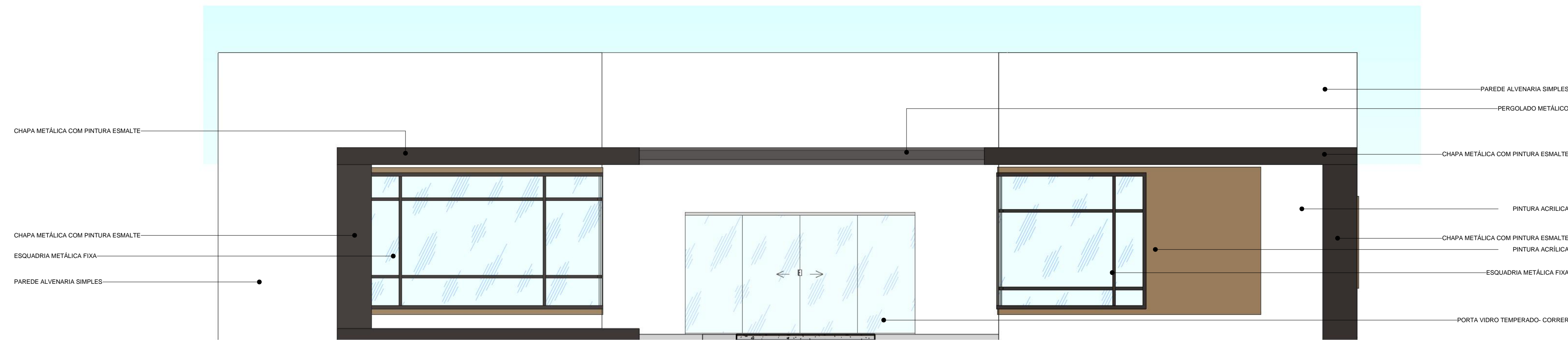

2 VISTA FRONTAL  
1:50

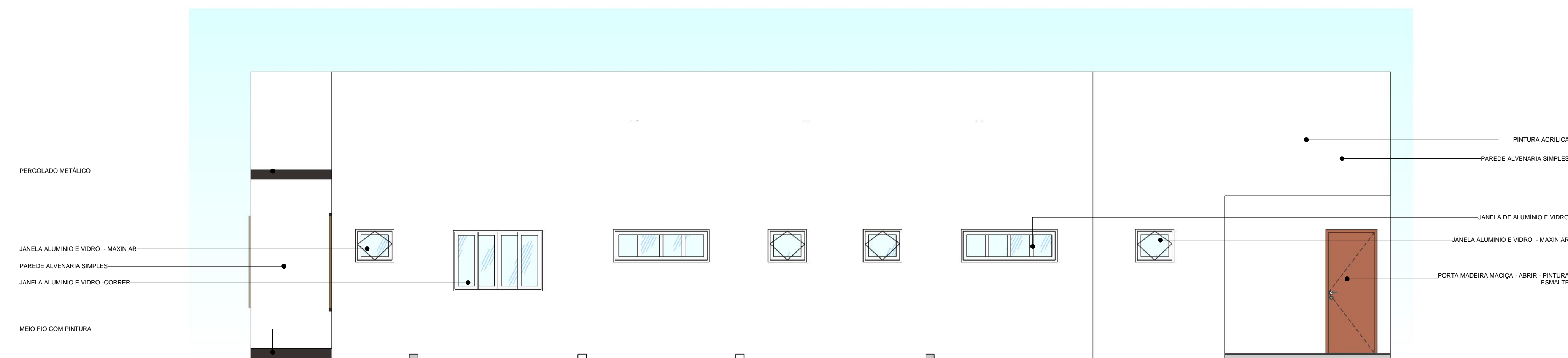

4 VISTA POSTERIOR  
1:50

OBS:

- 01 - MEDIDAS DADAS EM METROS (m).
- 02 - AS COTAS PREVALECEM SOBRE A ESCALA DO DESENHO.
- 03 - EM CASO DE DÚVIDAS, CONSULTE O AUTOR DO PROJETO.
- 04 - REPRODUÇÃO SOMENTE COM AUTORIZAÇÃO POR ESCRITO DO AUTOR DO PROJETO. LEI Nº. 9.610 - LEI DO DIREITO AUTORAL.
- 05 - AS IMAGENS CONTIDAS NESTE PROJETO ARQUITETÔNICO SÃO ILUSTRATIVAS PODENDO SOFRER PEQUENAS ALTERAÇÕES DURANTE A EXECUÇÃO.

MINISTÉRIO DA DEFESA		ANO:	TIPO:	FOLHA:	MODIFICAÇÕES:
PCN		2020	ARQ	06/06	A 15/02/2021
Programa Calha Norte					B
CONVENIENTE: PREFEITURA MUNICIPAL DE NOVA BRASÍLÂNDIA CPMR 1532/2015 (VIVIR-88)		LOCAL: Rua Cristiano Pereira da Silva			C
OBRA: CONSTRUÇÃO DA PREFEITURA MUNICIPAL DE NOVA BRASÍLÂNDIA		ÁREAS:			D
		TERRENO: 864,43m²			E
		CONSTRUÇÃO: 229,06m²			F
		COBERTURA: 229,06m²			G
		REFORMAR: DEMOLIR:			H
AUTOR: ROBERTA ALVES DE CAMPOS ARQUITETA E URBANISTA CREA: 448.734/RS		DESENHO: ANDRÉ CARVALHO FALCÃO		DATA: 15/02/2021 17:16:02	I
PREFEITO MUNICIPAL: Marilza Augusta de Oliveira				DIM: METRO	
AUTOR:				ESCALA: 1:50	